

Maatoiming nr: 202410158374

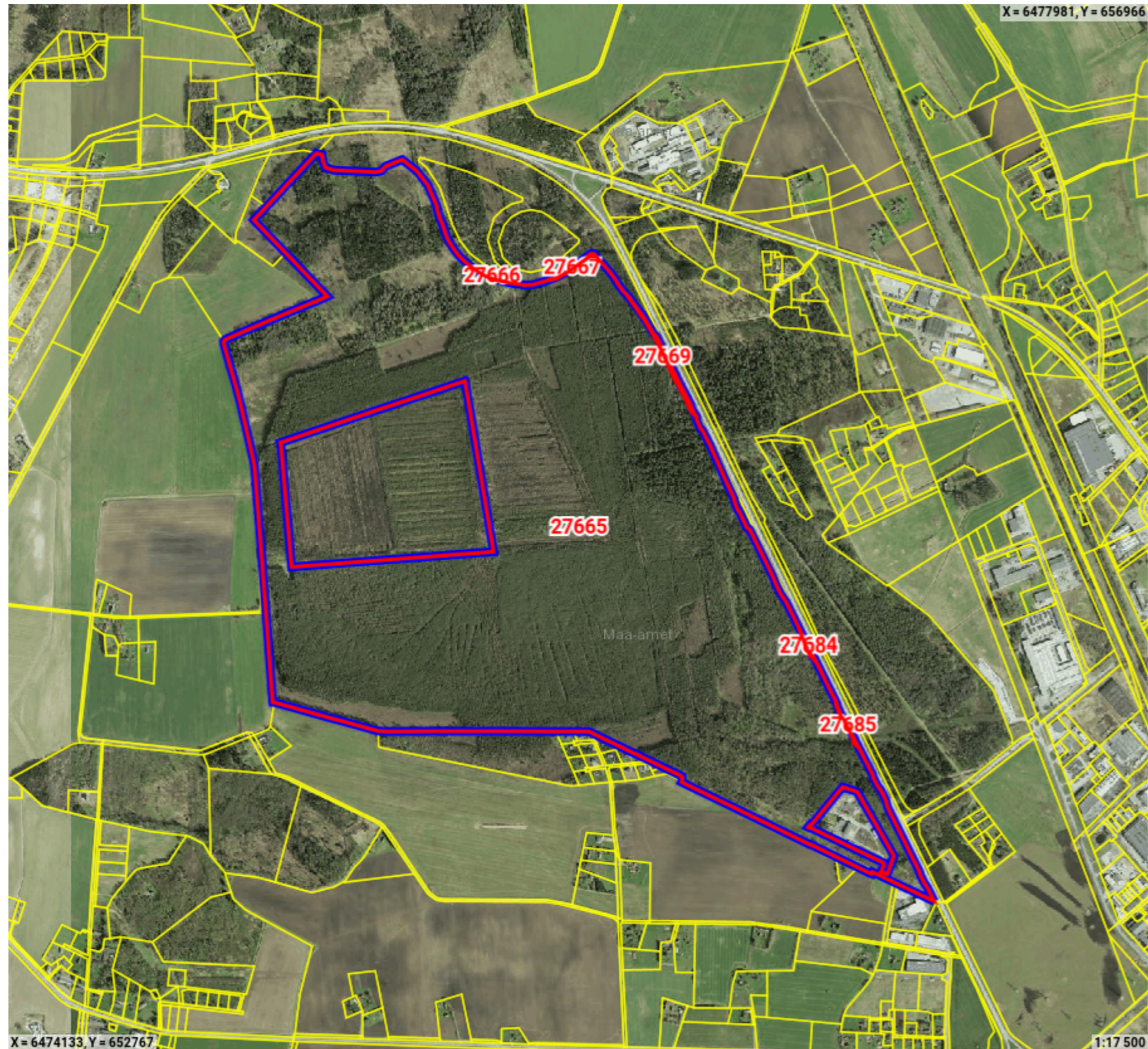

Legend

- Registreeritud KÜ
- Originaal piirjoon
- Muudetud piirjoon

Katastriüksuse id: 27666

Maatüki aadress: 2 Tallinn-Tartu-Võru-Luhamaa tee
ligikaudne maksustamishind: -

Katastriüksuse id: 27667

Maatüki aadress: 2 Tallinn-Tartu-Võru-Luhamaa tee
ligikaudne maksustamishind: -

Katastriüksuse id: 27669

Maatüki aadress: 2 Tallinn-Tartu-Võru-Luhamaa tee
ligikaudne maksustamishind: -

Katastriüksuse id: 27684

Maatüki aadress: 2 Tallinn-Tartu-Võru-Luhamaa tee
ligikaudne maksustamishind: -

Katastriüksuse id: 27685

Maatüki aadress: 2 Tallinn-Tartu-Võru-Luhamaa tee
ligikaudne maksustamishind: -

Katastriüksuse id: 27665

Maatüki aadress: Laeva metskond 9
ligikaudne maksustamishind: -

Maatoiming nr 202410158374

Toimingu andmed

Maatoimingu osalised

Isik	Seos maatükiga	Roll
Tartu Linnavalitsus		Kohalik omavalitsus
Maa-amet		Plaani looja

Maakorralduse osaliste nimekiri on automaatselt genereeritud kava kinnitamisel. Maatoimingu menetluse käigus võib menetleja täiendaval kontrollimisel osalisi ja kooskõlastajaid kas lisada või eemaldada.

Maatoiminguga nr 202410158374 kinnitamisega nõustud algatatud maakorralduse läbiviimisega koostatud maakorralduskava alusel. Kinnitus on ka avaldus katastrimõõdistustingimuste väljastamiseks, kava alusel maatükkide moodustamiseks katastris ehk katastrikandeks ning nõusolekuks maatüki katastriandmete muutmiseks kinnistusraamatus.